

EL IMPUESTO A LA RENTA PERSONAL 2020

y sus tres diferentes ramas

ANEXO O TOMO II



**Marco Legal del IRP
De los Derechos de Familia
Del Servicio Doméstico y
su Deducibilidad en el IRP**

Guía para el Contribuyente

By *Nora Ruoti*

EL IMPUESTO A LA RENTA PERSONAL 2020

y sus tres diferentes ramas

ANEXO O TOMO II

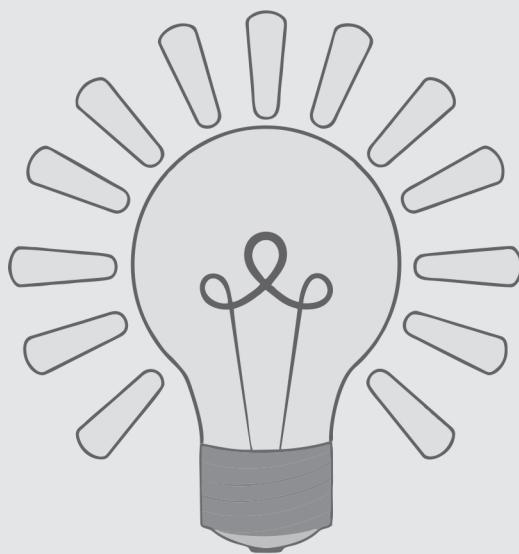
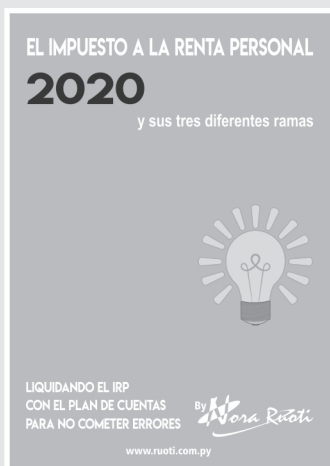

**Marco Legal del IRP
De los Derechos de Familia
Del Servicio Doméstico y
su Deducibilidad en el IRP**

Guía para el Contribuyente

By *Nora Ruoti*

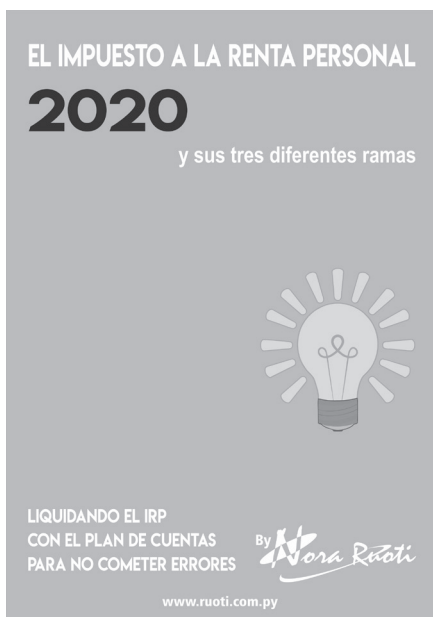

La Colección de 2 tomos de la obra: **El Impuesto a la Renta Personal y sus tres diferentes ramas**, hace alusión a los 3 capítulos en forma independiente en los que se estructura el **Nuevo Impuesto a la Renta Personal 2020** en la **Ley N° 6380/19**: Disposiciones Generales: **Art. 47 al 56**. Rentas y Ganancias de Capital: **Art. 57 al 62** y Renta por la Prestación de Servicios Personales: **Art. 61 al 70**.

La infografía de un “foco” representa la idea de **dar luz a todos los puntos oscuros, complejos y distintos** a los que se vienen aplicando a partir del 2012 y hasta el 2019, cuyos principios debemos dejar de lado por el **cambio de filosofía** de este impuesto: No más formalizador, **sino recaudador** pero con montos bajos: **2,4%, 4% y máximo 8%** para las Rentas y Ganancias de Capital. Y tasas progresivas del **8%, 9% y 10%** sobre las **Rentas del Trabajo**, de cuyos ingresos gravados se permiten descontar los egresos necesarios para generar la renta personal gravada y los gastos de los familiares tributariamente a cargo. Pero, no más inversiones para pagar menos IRP y muchas limitaciones.

LIQUIDANDO EL IRP CON EL PLAN DE CUENTAS PARA NO COMETER ERRORES BY NORA RUOTI, es el método que le permitirá a los contribuyentes, profesionales y liquidadores del IRP verificar el tratamiento que le han dado a los ingresos, egresos, gastos e inversiones hasta el 2019 y los 3 tipos de ingresos gravados por el IRP, como así también a los egresos deducibles, a la venta y alquiler de inmuebles, acciones, cuotas y mucho más.

10 Capítulo y más de **280 páginas** no han sido suficientes para abarcar todos los aspectos y por ello en el **Tomo 2 o Anexo con 130 páginas** en las que presentamos el **Marco Legal del IRP** incluyendo no solamente los Artículos de la **Ley N° 6380/19** que regulan el mismo, sino también los incluidos en los demás tipos impositivos como ser el IDU, el INR, IRE, IVA entre otros, acompañados de todas las reglamentaciones emitidas hasta la fecha de edición del libro y el **Formulario N° 525** Retenciones de Renta.

La Renta Personal debe aplicarse conociendo los “**Derechos de Familia**”, las reglas especiales del **Servicio Doméstico** y su **Deducibilidad en el IRP**, la **correcta documentación** de las operaciones de las personas físicas y mucho más. Es por ello que por practicidad, hemos decidido presentarlos en un libro por separado de manera tal a poder utilizarlo conjuntamente con la aplicación práctica de los conceptos doctrinales de la obra principal.

Un detalle especial del nuevo Libro de Ingresos y Egresos dispuesto en la R.G. N° 55/20 también se presenta. Además nos ha parecido importante incluir la **GUÍA PARA EL CONTRIBUYENTE** editada en Mayo 2020 por la SET como así también la **Guía Paso a Paso. Software Aranduka** que se ha utilizado hasta el 2019 con indicaciones de los cambios de posturas.

Sugerimos bajar el índice de esta y las demás obras en www.ruoti.com.py y seguir gratuitamente todos los programas de Educación tributaria Paso a Paso en Youtube.

Nora Lucía Ruoti Cosp



Autora:

© Nora Lucía Ruoti Cosp, 2020

nrc@noraruoti.com.py; +59581 405 373

Colaboración:

- Integrantes del Estudio Nora Ruoti & Asociados
- Sofía Paola González González
- Víctor Raúl Mendoza Iribas

ISBN

Diseño y diagramación: Antonio Almada Gastón, Javier Salum.

Impreso por: Imprenta AGR, Austria 2832, Asunción.

Editorial: Emprendimientos Nora Ruoti S.R.L, Tte. Héctor Vera 1761, Tel: (59521) 660 088 - Asunción, Paraguay. Código Postal: 1749 - www.ruoti.com.py, emprendimientos@noraruoti.com.py

Anexo o Tomo II - Agosto 2020

Asunción - Paraguay

Queda hecho el depósito legal. Ley N° 1328/98. © Reservados todos los derechos. No se permite la reproducción total o parcial de esta obra, ni su incorporación a un sistema informático, o por cualquier medio (electrónico, mecánico, fotocopia, grabación u otros) sin autorización previa. La infracción de dichos derechos puede constituir un delito contra la propiedad intelectual.

El material es didáctico e ilustrativo. No habrá responsabilidad de la autora o la editora por las consecuencias de su uso. Pueden presentarse discrepancias con la Administración Tributaria. Modificaciones, actualizaciones y fe de erratas www.ruoti.com.py. - **(0981) 405 373**

| | | | |
|--|--|--|--|
|  <p>Tienda Online</p> |  <p>FACULTAD FOTRIEM 12 años 2008 - 2020 Líderes en Educación de Postgrado INSTITUTO SUPERIOR DE FORMACIÓN TRIBUTARIA, COMERCIAL Y ADMINISTRATIVA</p> |  <p>Estudio Nora Ruoti & Asoc. Asesoría Jurídica - Tributaria - Contable - Integral</p> |  <p>EDUCACION TRIBUTARIA Paso a Paso YouTube</p> |
|  <p>Base Jurídica Tributaria hasta el año 2019 Comentada y Concordada por Nora Lucía Ruoti Cosp Acceso aquí</p> |  <p>Base Jurídica Tributaria REFORMA 20 TRIBUTARIA 20 Acceso aquí</p> |  <p>INTERNATIONAL LEGAL GROUP LEJISTER.com JURÍDICO PARAGUAY</p> |  <p>Nora Ruoti Cosp "Información e Investigación Científica"</p> |

Tte. Héctor Vera N° 1761 entre Viena y Bélgica, Tel.: (595 21) 660 088 R.A. - info@fotriem.edu.py

ÍNDICE

CAPÍTULO 1

MARCO LEGAL DEL IMPUESTO A LA RENTA PERSONAL (IRP)

| | | |
|---|--|-----------|
| 1. | Ley N° 6380/19. Art. 47 al 70 | 15 |
| CAPÍTULO I - DISPOSICIONES GENERALES | | |
| Art. 47. | Hecho Generador | 15 |
| Art. 48. | Fuente | 15 |
| Art. 49. | Contribuyentes | 15 |
| Art. 50. | Sucesiones Indivisas | 16 |
| Art. 51. | Sociedades Conyugales | 16 |
| Art. 52. | Nacimiento de la Obligación | 16 |
| Art. 53. | Liquidación y Pago | 16 |
| Art. 54. | Retenciones y Percepciones | 17 |
| Art. 55. | Rentas en Especie | 17 |
| Art. 56. | Exoneraciones | 17 |
| CAPÍTULO II - RENTAS Y GANANCIAS DEL CAPITAL | | |
| Art. 57. | Rentas y las Ganancias del Capital | 18 |
| Art. 58. | Imputación de las Rentas y Ganancias del Capital | 19 |
| Art. 59. | Determinación de la Renta Neta en las Rentas y Ganancias del Capital | 19 |
| Art. 60. | Tasa | 20 |
| Art. 61. | Retención o Percepción del Impuesto en carácter de Pago Único y Definitivo | 20 |
| CAPÍTULO III RENTAS DERIVADAS DE LA PRESTACIÓN DE SERVICIOS PERSONALES | | |
| Art. 62. | Rentas derivadas de la Prestación de Servicios Personales | 20 |
| Art. 63. | Renta Bruta | 21 |
| Art. 64. | Renta Neta | 21 |
| Art. 65. | Familiares a cargo del Contribuyente | 22 |
| Art. 66. | Deducibilidad por la Adquisición de Inmuebles | 22 |
| Art. 67. | Deducibilidad de otros Bienes | 23 |
| Art. 68. | Egresos No Deducibles | 23 |
| Art. 69. | Tasas | 24 |
| Art. 70. | Documentación Simplificada | 24 |
| 2. | Disposiciones de la Renta Personal incluidas en el Libro III de la Ley N° 6380/19 | 24 |
| Art. 131. | Definición de Servicio Personal | 24 |
| Art. 139. | Actualización de valores de los Arts. 27, 39, 62 y 69 | 24 |
| Art. 142. | Disposición extraordinaria para dividendos de ejercicios anteriores al 2020 | 25 |

Anexo o Tomo II.

Impuesto a la Renta Personal 2020 y sus tres ramas diferentes

| | | |
|--|--|----|
| Art. 144. | Utilización de crédito fiscal y saldos a favor del contribuyente anteriores al 2020 | 25 |
| Art. 153. | Vigencia y Derogación de Leyes Impositivas, incluyendo las que otorgan exoneraciones específicas | 25 |
| 3. | Disposiciones relacionadas con la Renta Personal incluidas en otros capítulos de la Ley N° 6380/19 | 26 |
| Art. 1. | Hecho Generador | 26 |
| Art. 2. | Contribuyentes | 26 |
| Art. 3. | Empresa Unipersonal | 26 |
| Art. 40. | Hecho Generador | 27 |
| 4. | Decreto N° 3184/2019. Por el cual se reglamenta el Impuesto a la Renta Personal (IRP) establecido en la Ley N° 6.380/2019 “De Modernización y Simplificación del Sistema Tributario Nacional” | 28 |
| 4.1. | Anexo del Decreto N° 3184/2019. Por el cual se reglamenta el Impuesto a la Renta Personal (IRP) establecido en la Ley N° 6.380/2019 “De Modernización y Simplificación del Sistema Tributario Nacional” | 29 |
| CAPÍTULO I - DISPOSICIONES GENERALES | | |
| Artículo 1. | Conceptos | 29 |
| Artículo 2. | Rentas comprendidas | 29 |
| Artículo 3. | Sucesión Indivisa | 29 |
| Artículo 4. | Contribuyentes responsables | 30 |
| Artículo 5. | Servicios para el Estado | 30 |
| Artículo 6. | Rentas de los Cónyuges | 30 |
| Artículo 7. | Rentas en Especie | 30 |
| Artículo 8. | Aportes de Capital en Especie | 30 |
| Artículo 9. | Alcance de las Indemnizaciones Laborales | 30 |
| Artículo 10. | Jubilación y Pensión | 31 |
| Artículo 11. | Operación en Moneda Extranjera | 31 |
| CAPÍTULO II - RENTAS Y GANANCIAS DE CAPITAL | | |
| Artículo 12. | Rentas vitalicias, de seguros y similares | 31 |
| Artículo 13. | Arrendamiento de bienes inmuebles, muebles, cesión de uso y usufructo de un derecho | 32 |
| Artículo 14. | Arrendamiento de Bienes en Condominio | 32 |
| Artículo 15. | Arrendamiento y Subarrendamiento de Bienes Inmuebles | 32 |
| Artículo 16. | Administradora de Bienes Inmuebles o Empresa de Mandato | 32 |
| Artículo 17. | Dividendos, Utilidades y Excedentes | 33 |
| Artículo 18. | Beneficios, Regalías o Rendimientos | 33 |
| Artículo 19. | Regalías | 33 |
| Artículo 20. | Enajenación de inmuebles | 33 |
| Artículo 21. | Enajenación de Bienes Inmuebles en Condominio | 33 |
| Artículo 22. | Enajenación de Inmuebles fraccionados en Lotes | 34 |
| Artículo 23. | Enajenación de Inmuebles a Plazo por el propio contribuyente | 34 |

| | | |
|--|---|----|
| Artículo 24. | Gastos relacionados a la Enajenación de Bienes Inmuebles | 34 |
| Artículo 25. | Base Imponible en la Enajenación de Inmuebles | 34 |
| Artículo 26. | Base Imponible en la Enajenación de Inmuebles a Plazo | 34 |
| Artículo 27. | Base Imponible en la Enajenación de Inmuebles por Loteo | 35 |
| Artículo 28. | Enajenación de Bienes Muebles | 35 |
| Artículo 29. | Rentas Gravadas | 35 |
| Artículo 30. | Enajenación de Bienes Muebles en Condominio | 35 |
| Artículo 31. | Base Imponible en la Enajenación de Bienes Muebles | 36 |
| Artículo 32. | Enajenación de Acciones, Cuotas de Capital, Cesión de Derechos y similares | 36 |
| Artículo 33. | Enajenación de Derechos en Condominio | 36 |
| Artículo 34. | Base Imponible en la Enajenación de Acciones, Cuotas de Capital, Cesión de Derechos y similares | 36 |
| Artículo 35. | Juegos de Suerte o de Azar | 37 |
| Artículo 36. | Apuestas y Premios | 37 |
| Artículo 37. | Presunción de Renta Imponible | 37 |
| Artículo 38. | Incorporación Gratuita de Bienes al Patrimonio del Contribuyente | 37 |
| Artículo 39. | Incorporación Gratuita en Dinero | 38 |
| Artículo 40. | Inscripción | 38 |
| Artículo 41. | Declaración Jurada por Rentas y Ganancias de Capital | 38 |
| Artículo 42. | Cese de la Obligación de presentar Declaración Jurada | 38 |
| Artículo 43. | Regalías provenientes del Exterior | 38 |
| Artículo 44. | Enajenación de Bienes Muebles y de Acciones, Cuotas de Capital, Cesión de Derechos y similares | 38 |
| Artículo 45. | Dividendos y Utilidades | 39 |
| Artículo 46. | Beneficiario de cobro por Regalías | 39 |
| Artículo 47. | Enajenación de Bienes Inmuebles | 39 |
| Artículo 48. | Pago del Impuesto por Enajenación de Bienes Inmuebles | 39 |
| Artículo 49. | Enajenación de Inmuebles por Expropiación | 40 |
| Artículo 50. | Juegos de Suerte o de Azar | 40 |
| CAPÍTULO III | | |
| RENTAS DERIVADAS DE LA PRESTACIÓN DE SERVICIOS PERSONALES | | |
| Artículo 51. | Servicio Personal desarrollado en Relación de Dependencia | 40 |
| Artículo 52. | Viático | 40 |
| Artículo 53. | Seguro Médico | 40 |
| Artículo 54. | Otras Prestaciones | 41 |
| Artículo 55. | Esparcimiento en el Exterior | 41 |
| Artículo 56. | Educación y Salud | 41 |
| Artículo 57. | Cuotas, Aportes y Donaciones Deducibles | 41 |
| Artículo 58. | Deducibilidad por Adquisición de Inmueble o Autovehículo | 42 |
| Artículo 59. | Deducción de Cuotas pagadas por Financiaciones o Préstamos | 42 |
| Artículo 60. | Inscripción | 42 |

Anexo o Tomo II.

Impuesto a la Renta Personal 2020 y sus tres ramas diferentes

| | | |
|--------------|--|----|
| Artículo 61. | Plazo para Declarar y Pagar | 42 |
| Artículo 62. | Cese de la Obligación de presentar Declaración Jurada | 42 |
| Artículo 63. | Base Imponible | 42 |
| Artículo 64. | Agentes de Retención | 43 |
| 5. | Resolución General N° 35/20. Por la cual se reglamentan las disposiciones relativas a las Ganancias de Capital provenientes de la Enajenación de Inmuebles Fraccionados en lotes, así como el IVA incluido en dicha operación | 43 |
| Artículo 1°. | Empresas Loteadoras, Administradoras de Inmuebles y Empresas de Mandato | 43 |
| Artículo 2°. | Retenciones a Personas Físicas Residentes que Enajenan Inmuebles por el Sistema de Loteo. | 43 |
| Artículo 3°. | Retenciones a No Residentes que enajenan Inmuebles por el Sistema de Loteo | 44 |
| Artículo 4°. | Documentación | 44 |
| Artículo 5°. | Cobro de cuotas | 44 |
| Artículo 6°. | Condominios | 45 |
| Artículo 7°. | Excepción de la Inscripción en el RUC | 45 |
| Artículo 8°. | Enajenación de Inmuebles pertenecientes a Contribuyentes del IRE RG | 45 |
| Artículo 9°. | Comprobante de Venta | 45 |
| 6. | Resolución General N° 36/20. Por la cual se reglamentan las disposiciones relativas a las Ganancias de Capital provenientes de la Percepción de Excedentes de Cooperativas | 46 |
| 7. | Resolución General N° 38/20. Por la cual se establecen los plazos de presentación de Declaraciones Juradas y el pago de las obligaciones tributarias | 47 |
| 8. | Resolución General N° 42/20. Por la cual se reglamentan las disposiciones relativas a las obligaciones de los Notarios y Escribanos públicos intervinientes en las transferencias de bienes muebles registrables e inmuebles | 49 |
| 9. | Resolución General N° 55/2020. Por la cual se establece excepcionalmente para el Ejercicio Fiscal 2020, el Registro de los Libros Ventas/Ingresos y Compras/Egresos de los contribuyentes que liquiden el IRE por el Régimen SIMPLE, el IRP y el IVA, y se establece el calendario de presentación de Libros de Compras y Ventas (Hechauka) | 54 |
| 9.1. | Libro de Ingresos | 55 |
| 9.1.1. | Datos del Pagador | 55 |
| 9.1.2. | Datos del Comprobante/Documento | 55 |
| 9.1.3. | Aplicación al IRP | 56 |
| 9.2. | Libro de Egresos | 56 |
| 9.2.1. | Datos del Vendedor / Empleado | 56 |
| 9.2.2. | Datos del Comprobante / Documento | 57 |
| 9.2.3. | Aplicación al IRP | 57 |
| 9.3. | Libro de Ventas e Ingresos | 57 |
| 9.3.1. | Datos del Vendedor / Proveedor / Empleado | 58 |
| 9.3.2. | Datos del Comprobante / Documento | 58 |
| 9.3.3. | Aplicación al IVA | 59 |
| 9.3.4. | Aplicación al IRP | 59 |

| | | | |
|------|--------|---|----|
| | 9.3.5. | Aplicación al IRE SIMPLE | 59 |
| 9.4. | | Libro de Compras y Egresos | 59 |
| | 9.4.1. | Datos del Comprador - Cliente - Pagador | 60 |
| | 9.4.2. | Datos del Comprador - Cliente - Pagador | 60 |
| | 9.4.3. | Datos del Comprobante / Documento | 60 |
| | 9.4.4. | Aplicación al IVA | 61 |
| | 9.4.5. | Aplicación al IRP (Prestación de servicios personales) | 61 |
| | 9.4.6. | Aplicación al IRE SIMPLE | 61 |
| 10. | | Formulario N° 525 – Liquidación de Retenciones de los Impuestos a las Rentas - Versión N° 1 - Rubro 2. IRP | 62 |
| | 10.1. | Instructivo Formulario N° 525 – Liquidación de Retenciones de los Impuestos a las Rentas - Versión N° 1 | 63 |

CAPÍTULO 2

DISPOSICIONES RELACIONADAS CON LA DOCUMENTACIÓN

| | | | |
|----|------|---|----|
| 1. | | Resolución General N° 02/18. Por la cual se implementa la emisión Virtual de Autofacturas a través del Software Tesakã | 65 |
| 2. | | Resolución General N° 03/18. “Por la cual se aprueba la emisión de facturas virtuales a través del sistema gestión tributaria “Marangatú” | 66 |
| 3. | | Resolución General N° 61/15. “Por la cual se implementa la emisión virtual de comprobantes de retención y de facturas, y se establece el inicio de un plan piloto” | 66 |
| 4. | | Resolución General N° 77/16. “Por la cual se reglamenta la inscripción y actualización de datos en el Registro Único de Contribuyentes (RUC) y se implementa el registro de datos biométricos” | 69 |
| 5. | | Resolución General N° 82/16. “Por la cual se disponen medidas administrativas relacionadas al Impuesto a la Renta del Servicio de Carácter Personal (IRP)” | 71 |
| 6. | | Formulario 152 – Declaración Jurada del Impuesto a la Renta del Servicio de Carácter Personal (IRSCP) – Patrimonio Inicial. No implementado | 72 |
| | 6.1. | Anexo Formulario 152 – la Declaración Jurada de Patrimonio Gravado para contribuyentes del Impuesto a la Renta del Servicio de Carácter Personal | 74 |
| | 6.2. | Instructivo Formulario 152 – Declaración Jurada del Impuesto a la Renta del Servicio de Carácter Personal (IRSCP) – Patrimonio Inicial | 75 |
| | 6.3. | Instructivo Anexo Formulario 152 – Declaración Jurada del Impuesto a la Renta del Servicio de Carácter Personal (IRSCP) – Patrimonio Inicial | 77 |

**ANTE LA PANDEMIA
VIRTUAL MÁS IMPORTANTE QUE NUNCA**

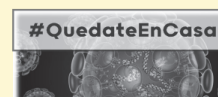
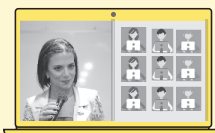

CAPÍTULO 3

DE LOS DERECHOS DE FAMILIA

| | | |
|------|--|----|
| 1. | Ley N° 1/92 Régimen Patrimonial del Matrimonio - Código Civil | 79 |
| 2. | Libro IV del Código Civil - De los Derechos Reales o sobre las Cosas | 88 |
| 2.1. | Título IV - Bien de familia | 88 |

CAPÍTULO 4

DEL SERVICIO DOMESTICO Y SU DEDUCIBILIDAD EN EL IRP

| | | |
|-----|--|-----|
| 1. | Ley N° 5.407/15 “Del Trabajo Doméstico” | 91 |
| | 1.1. Modelo de Contrato de Trabajo Doméstico. Anexo de la Resolución MTESS N° 233/16 | 96 |
| 2. | De la Deducibilidad del Pago del Trabajador Doméstico para Contribuyentes del Impuesto a la Renta Personal | 97 |
| | 2.1. Todos los Prestadores de Servicios Personales que trabajan en forma Independiente, deben estar Inscriptos en el IVA | 98 |
| | 2.2. ¿Qué diferencia existe entre el Art. 82 de la Ley N° 6380/19 con lo dispuesto en la Ley N° 125/91? | 98 |
| | 2.3. Preguntas frecuentes sobre utilización de Autofacturas por la Prestación de Servicios Personales | 99 |
| 3. | Principales Cambios Incorporados por la Ley N° 5407/15 “Del Trabajo Doméstico” | 99 |
| 4. | De la Obligatoriedad de la Inscripción en el IPS | 100 |
| 5. | ¿Quiénes son Trabajadores Domésticos? | 101 |
| 6. | ¿Se debe contar con un Contrato por Escrito? ¿Qué pasa si trabaja a “Destajo”? ¿Cuál es el periodo de prueba? | 101 |
| 7. | Salario Mínimo del Personal Doméstico | 102 |
| 8. | ¿Es obligatoria la Inscripción en IPS? ¿Cuáles son los aportes? | 102 |
| | 8.1. Documento que acredita el pago del salario y el descuento correspondiente | 103 |
| 9. | ¿Se puede contratar al trabajador doméstico sin inscribirlo en IPS y hacerle firmar Autofactura? | 104 |
| | 9.1. ¿Y si el empleador no quiere inscribir al trabajador en el IPS porque presta servicios solo algunos días a la semana o algunas horas? | 104 |
| 10. | Contrato de Trabajo de Servicio Doméstico | 104 |

CAPÍTULO 5

GUÍA PARA EL CONTRIBUYENTE EMITIDO POR LA SET PARTE CORRESPONDIENTE IRP

| | | |
|------|---|-----|
| 1. | ¿Qué es el Impuesto a la Renta Personal | 107 |
| 2. | Rentas y Ganancias del Capital | 107 |
| 3. | Contribuyentes por Rentas de Ganancias y Capital | 108 |
| 4. | Tasas para Rentas y Ganancias del Capital | 108 |
| 5. | Ejemplos de Liquidación | 108 |
| 6. | Rentas Derivadas de la Prestación de Servicios Personales | 109 |
| 7. | Contribuyentes por Rentas derivadas de la Prestación de Servicios Personales | 109 |
| | 7.1. Así mismo, son contribuyentes | 110 |
| 8. | Gastos Deducibles en las Rentas Derivadas de la Prestación de Servicios Personales | 110 |
| 9. | Así mismo el Contribuyente puede deducir | 111 |
| 10. | ¿Cuáles son las condiciones para poder deducir? | 111 |
| 11. | ¿Cuáles son las condiciones para deducir los inmuebles adquiridos por el contribuyente? | 111 |
| 12. | Otros tipos de bienes deducibles | 111 |
| 13. | Tasas para las Rentas derivadas de la Prestación de Servicios Personales | 112 |
| 14. | Ejemplos de Liquidación | 112 |
| 15.. | ¿Quiénes son los Agentes de Retención? | 112 |
| 16. | ¿Cómo se documentan las Retenciones? | 113 |
| 17. | Declaración Jurada | 113 |
| 18. | ¿Cuándo nace la obligación? | 113 |
| 19. | ¿Cuáles son las Rentas Exoneradas del IRP? | 114 |

CAPÍTULO 6

GUÍA PASO A PASO. SOFTWARE ARANDUKA

| | | |
|----|-------------------------------------|-----|
| 1. | Guía Paso a Paso. Software Aranduka | 117 |
| 2. | Especificaciones Técnicas | 122 |

Nuestras Maestrías con doble titulación

Impuestos y Auditoría (MAIA)  191/17

Especialización en Impuestos y Procedimientos (ESIP)
Especialización en Auditoría (ESA)

Tributación y Asesoría Impositiva - (MAETAI)  192/17

Especialización en Impuestos y Procedimientos (ESIP)

Auditoría Impositiva (MIA)  190/17

Especialización en Auditoría Impositiva (EIA)

Derecho Comercial Internacional y Asesoramiento Impositivo - (MAEDCIAI)  346/19

Especialización en Impuestos y Asesoría Impositiva (ESIAI)

Contabilidad Estratégica y Tributación (MAECET)  344/19

Especialización Ley N° 6380/19



INSTITUTO SUPERIOR DE FORMACIÓN TRIBUTARIA,
COMERCIAL Y ADMINISTRATIVA

FOTRIEM

TU META ES,
NUESTRA META

POSGRADOS 2020 - 2021

TECNOLÓGICOS

VIRTUAL GRABACIÓN



BASE DE DATOS JURÍDICA TRIBUTARIA

Biblioteca digital:
www.ruoti.com.py



Especializaciones con doble titulación

Impuestos y Procedimientos (ESIP)  379/19

Diplomado en Impuestos Fiscales Internos

Especialización en Auditoría (ESA)  343/19

Diplomado en Auditoría

Especialización en Auditoría Impositiva (EIA)  406/19

Diplomado en Auditoría Impositiva

Especialización en Impuestos y Asesoría Impositiva (ESIAI)  405/19

Diplomado en Impuestos y Asesoría Impositiva

Especialización en Derecho y Práctica Laboral (ESDPL)  407/19

Diplomado en Derecho y Práctica Laboral

Especialización Ley N° 6380/19

Diplomado en Ley N° 6380/19

Especialización en Didáctica Superior Universitaria (EDSU)  596/19



www.ruoti.com.py

FAMILIARES

Video conferencia de las clases presenciales



INTERACTIVO Y EN TIEMPO REAL

COMPROMETIDOS

Cursos de CERO y Actualizaciones

Renta Personal 2014 - 2019 + Nuevo IDU - IRP 2020
+ Ejercicios Prácticos

Impuestos a la Renta Empresarial IRE 2020 + Ejercicios Prácticos

Gabinete del Impuesto al Valor Agregado + Nueva Reglamentación

Técnicas y Procedimientos para no cometer errores en el Cierre de Balance 2019

Aprenda a Liquidar el IRP de Cero Teniendo en Cuenta la Reforma Tributaria

El software Aranduka.

Due Diligence Laboral

Informática Contable

Contabilidad Avanzada - Costos - Sectorial

Anotaciones y Fe de Erratas

A graphic of a spiral-bound notebook with a grey spine on the left side. The notebook is open to a page with horizontal lines for writing. The spiral binding is represented by a series of grey loops along the left edge. The page is otherwise blank, with only the horizontal lines visible.



FOTRIEM
PRESENCIAL
Y VIRTUAL



**SISTEMA
E-LEARNING**
EDUCACIÓN PARA
LA EXCELENCIA

FOTRIEM / LEY N° 3502 / 08

**INNOVACIÓN
Y TECNOLOGÍA**
al servicio de
la educación

Video conferencia de las clases presenciales



INTERACTIVO Y EN TIEMPO REAL



BASE DE DATOS
**JURÍDICA
TRIBUTARIA**

Biblioteca digital:
www.ruoti.com.py

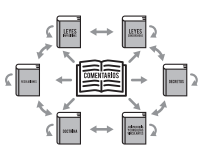

GRABACIÓN DE TODAS LAS CLASES



**CUADERNILLO
DE EJERCICIOS
PRÁCTICOS**



LIBROS PREPARADOS PARA
CADA MÓDULO



TUTORÍA SUPERVISADA



REVISTA INVESTIGACIÓN CIENTÍFICA



Acceso a
nuestro
canal

**EDUCACIÓN
TRIBUTARIA
Paso a Paso**



**INVESTIGACIÓN
CIENTÍFICA**
**APORTE A LA
COMUNIDAD**

GUÍA DE PROFESIONALES



FOTRIEM / LEY N° 3502/08

**EXA
FOTRIEM**

Asociación de Ex Alumnos para
la actualización continua

**ACOMPAÑAMIENTO
PERMANENTE**



Directora Académica: Nora Lucía Ruoti Cosp

Abogada Master Internacional en Administración Tributaria y Hacienda Pública.
Especialista en Tributación y Asesoría a Inversionistas.

